



ROMANIA
JUDETUL CONSTANTA
Unitatea Administrativ Teritoriala COMUNA LUMINA
CONSILIUL LOCAL
Str. Mare nr. 170, Lumina, Jud. Constanta, 907175
www.primaria-lumina.ro, contact@primaria-lumina.ro
Tel/Fax: 0241251828, 0241251744



HOTĂRÂRE nr. 116/30.08.2011

privind darea în administrarea Serviciului Public Local de Salubritate Lumina a suprafeței de 5000 mp pentru depozitarea deșeurilor biodegradabile

Consiliul Local al comunei Lumina, întrunit în ședință ordinară din data de 30.08.2011
Având în vedere: Nota de fundamentare nr. 54/ 24.08.2011 a Serviciului Local de Salubritate Lumina,

Expunerea de motive și Proiectul de hotărâre ,

- Raportul comisiei de specialitate,
- Raportul compartimentului de resort,

HG nr. 349/ 2005 privind depozitarea deșeurilor, actualizată,

HG nr. 856/ 2002 privind evidența gestiunii deșeurilor și pentru aprobarea listei cuprinzând deșeurile, inclusiv deșeurile periculoase, actualizată,

-Legea nr. 211/ 2011 privind regimul deșeurilor, republicată,

-Legea nr. 101/2006 privind serviciile de salubritate a localităților, republicată,

OUG nr. 195/ 2005 privind protecția mediului, actualizată,

-OUG nr. 21/2002 privind gospodărirea localităților urbane și rurale, actualizată,

-HG nr. 1061/ 2008 privind transportul deșeurilor periculoase și nepericuloase pe teritoriul României,

-art. 123, alin. (1) din Legea nr. 215/2001 a Administrației Publice Locale,

-Legea nr. 213/ 1998 privind proprietatea publică și regimul juridic al acesteia,

În temeiul prevederilor art. 36 alin (1), (2) lit., c., și lit. „d”, din Legea 215/2001 privind administrația publică locală, republicată, cu modificările și completările ulterioare,

HOTĂRAȘTE

Art. 1. Aprobă darea în administrarea Serviciului Local de Salubritate Lumina a suprafeței de 5000 mp situată în Parcela A 314/2/8 pentru utilizarea ca platformă de depozitare a deșeurilor biodegradabile. Platforma va fi amenajată conform legii.

Art. 2. Secretarul comunei Lumina va comunica prezenta hotărâre autorităților, instituțiilor și persoanelor interesate.

Prezenta hotărâre a fost adoptată de către Consiliul Local Lumina în ședința ordinară cu un număr de 14 voturi „pentru”, - voturi „împotriva”, - abțineri din cei 14 consilieri prezenți din totalul de 17 consilieri în funcție.

PRESEDINTE DE ȘEDINȚĂ

Munteanu Gabriela Genoveva



Contrasemnează ,

Secretar

Bratianu Viorel Florin

17/11

**Plan de amplasament si delimitare a imobilului
cu propunere de dezmembrare**
Scara 1:500

Nr. cadastral	Suprafata masurata	Adresa imobilului
	76711 mp	Extravilan A 314/2 rezerva
Critica Funciara nr.	UAT	Lumina
	Drum de exploatare	

IE: 101923

INVENTAR DE COORDONATE	
System de proiectie Sierco 70	N(m)
Pct.	E(m)
1	785741.0500 317658.3400
2	785742.8700 317657.5200
3	785747.8500 317663.4300
4	785927.9600 317586.1800
5	785905.1100 317536.1500
6	785723.1900 317619.2300
7	785741.0500 317658.3400

Grupa de gunoi A314/2/8

INVENTAR DE COORDONATE	
System de proiectie Sierco 70	N(m)
Pct.	E(m)
1	785590.7259 317664.1042
2	785547.6300 317662.2880
3	785500.7690 317672.1930
4	785428.2190 317687.9750
5	785369.8600 317708.8820
6	785322.7260 317724.3320
7	785293.3147 317723.9956
8	785326.7025 317701.9563
9	785354.1026 317691.8503
10	785388.0847 317658.3960
11	785415.2256 317636.7020
12	785430.4101 317617.7168
13	785444.9374 317597.2418

Cimitir A314/2/7

INVENTAR DE COORDONATE	
System de proiectie Sierco 70	N(m)
Pct.	E(m)
1	785694.1101 317555.5599
2	785694.1100 317555.5600
3	785723.1900 317619.2300
4	785741.0500 317658.3400
5	785748.3967 317674.4418
6	785701.4910 317672.7610
7	785626.0530 317665.5930
8	785590.7259 317664.1042
9	785513.8975 317495.9450
10	785634.5726 317440.8692
11	785641.5019 317440.3559
12	785661.8488 317484.9121
13	785679.5831 317523.7472

Rezerva A314/2/5

INVENTAR DE COORDONATE	
System de proiectie Sierco 70	N(m)
Pct.	E(m)
1	785746.9421 317437.3191
2	785667.6883 317473.567
3	785646.8028 317478.048

IE: 105507

INVENTAR DE COORDONATE	
System de proiectie Sierco 70	N(m)
Pct.	E(m)
1	785746.9421 317437.3191
2	785840.4130 317394.5750
3	785830.7970 317377.4540

IE: 105490

INVENTAR DE COORDONATE	
System de proiectie Sierco 70	N(m)
Pct.	E(m)
1	785746.9421 317437.3191
2	785840.4130 317394.5750
3	785830.7970 317377.4540

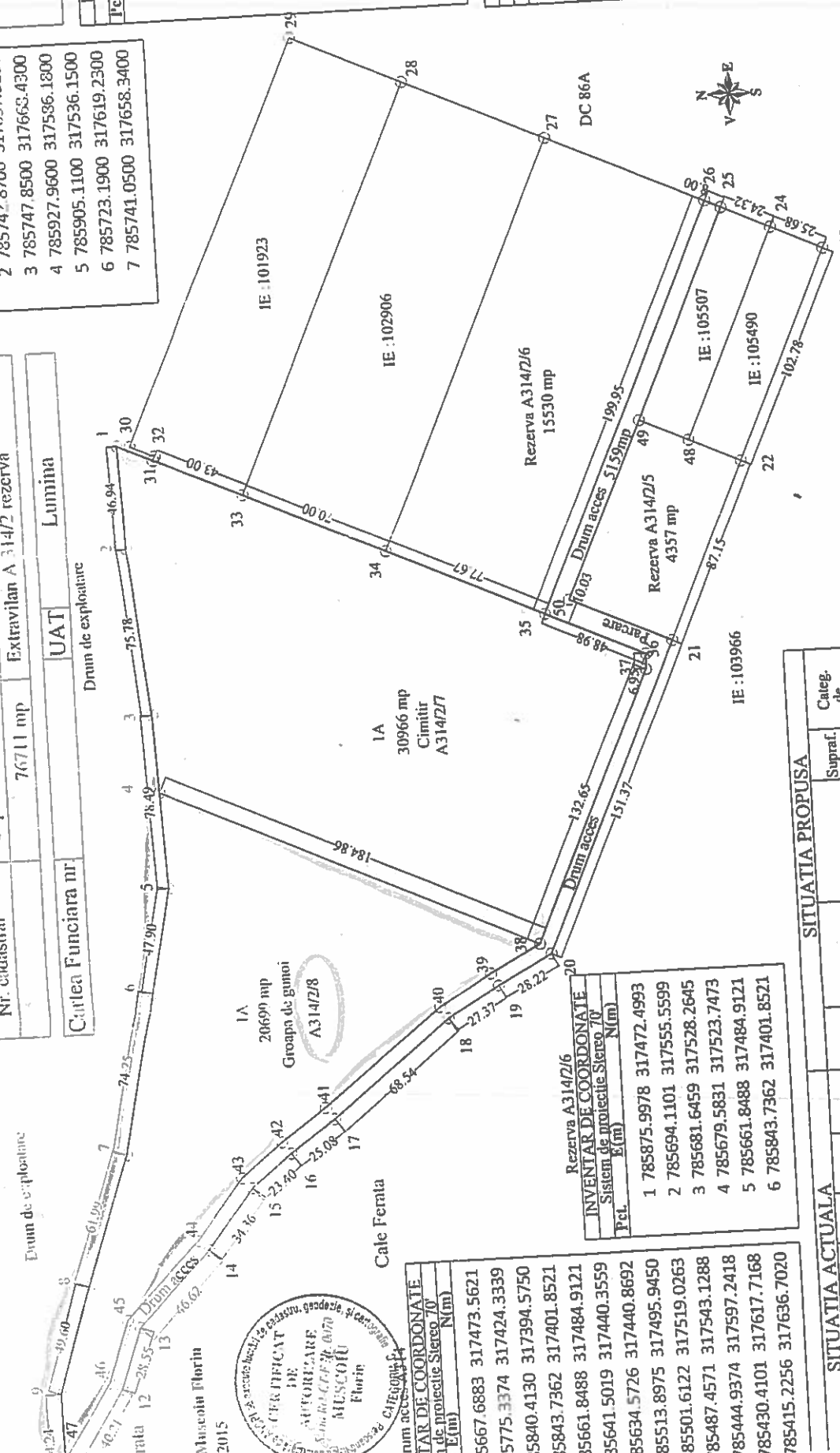

SITUATIA PROPUSA					
Nr. tarla	Nr. iarta	Nr. cad	Supraf. (mp)	Categ. de folosinta	
	A314/2/5 Rezerva		4357	A	
	A314/2/6 Rezerva		15530	A	
	Drum si Parcare		5159	A	
	A314/2/7 Cimitir		30966	A	

SITUATIA ACTUALA					
Nr. tarla	Nr. cad.	Supraf. (mp)	Categ. de folosinta	Descrierea imobilului	Nr. CF
A314/2 rezerva		76711	A		

Masurata Florin 3.2015

CERTIFICAT DE APROBARE

Ing. R. C. F. 30.070

MESCOHU Florin

Grupa de gunoi A314/2/8

Rezerva A314/2/6

INVENTAR DE COORDONATE	
System de proiectie Sierco 70	N(m)
Pct.	E(m)
1	785875.9978 317472.4993
2	785694.1101 317555.5599
3	785681.6459 317528.2645
4	785679.5831 317523.7473
5	785661.8488 317484.9121
6	785843.7362 317401.8521

Drum acces

INVENTAR DE COORDONATE	
System de proiectie Sierco 70	N(m)
Pct.	E(m)
1	85667.6883 317473.5621
2	85775.3374 317424.3339
3	85840.4130 317394.5750
4	85843.7362 317401.8521
5	85661.8488 317484.9121
6	85641.5019 317440.3559
7	85634.5726 317440.8692
8	85513.8975 317495.9450
9	85501.6122 317519.0263
10	85487.4571 317543.1288
11	85444.9374 317597.2418
12	85430.4101 317617.7168
13	85415.2256 317636.7020

Responsabilitatea în asociere a proiectului și a proiectării este de competența și răspunderea autorității proiectante și nu poate fi transferată către beneficiarul proiectului.

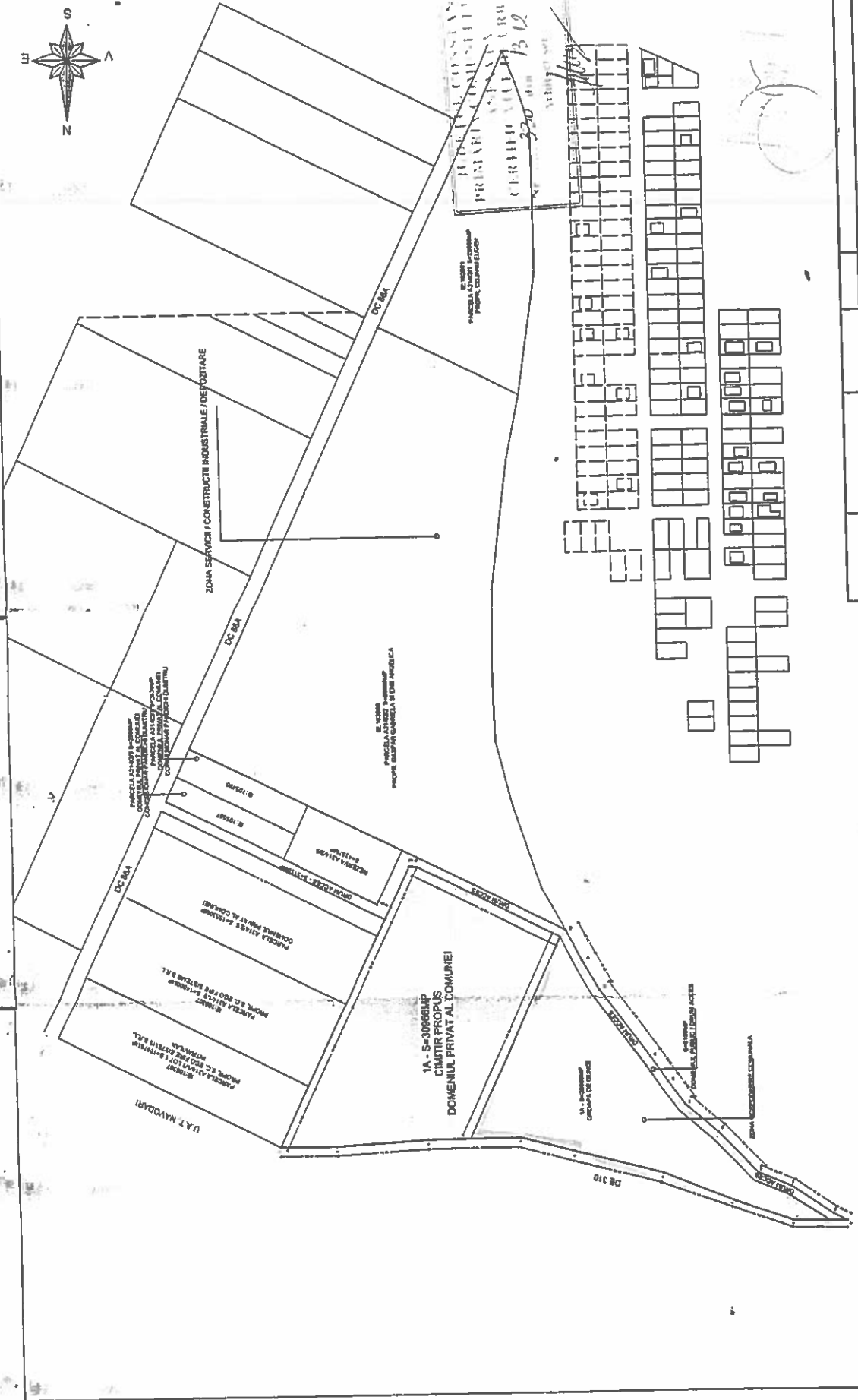

Verificator Ezențianț S.C. NOVA PROJECT & KONSTRUCT GROUP S.R.L. str. Constantin nr. 89, Loc. Campena, jud. Constanța 113163/2011	Nume S.C. NOVA PROJECT & KONSTRUCT GROUP S.R.L. str. Constantin nr. 89, Loc. Campena, jud. Constanța 113163/2011	Semnatura	Cantitate	Execuția nr. / data Beneficiar:	Proiect 116 / 20
SPECIFICAȚIE	NUME	SEMNATURA	Scara: 1:2500	Titlu proiect:	Etichetă:
SEF PROIECT	arch. Mihaela Bunu			Realizare cimitir în intravilanul comunei Lumina - zona Serviciu și Gospodărie comunei Lumina, jud. Constanța	C. U.
PROIECTAT	arch. Mihaela Bunu			parcele 3142/71, com. Lumina, jud. Constanța	Planșă
DESENAT	Ing. A. E. Ionila			Titlu planșă:	A 02
			Data:	Plan de situație - vedere generală	
			2016		