



**COMPANIA NAȚIONALĂ DE ADMINISTRARE A
INFRASTRUCTURII RUTIERE S.A.**

Bdul Dinicu Golescu 38, sector 1, București, Romania, 010873

Tel.: (+4 021) 264 32 00 Fax: (+4 021) 312.09.84

Email: office@andnet.ro

CUI 16054368; J40/552/15.01.2004; Capital social 18.416.750 RON

Operator de date cu caracter personal nr.16562

www.erovinieta.ro



**Plan de acțiune
pentru reducerea zgomotului
generat de traficul rutier**

-2020-

Sector de drum: DN2A, km 196+200 – km 205+411
Sursa de zgomot: trafic rutier

CUPRINS

I. DATE GENERALE	3
I.1. Descrierea generală a drumului.....	3
I.2. Autoritatea responsabilă.....	3
I.3. Cadrul legislativ	3
I.4. Valorile limită utilizate	3
II. DATE OBȚINUTE ÎN URMA REALIZĂRII CARTĂRII ZGOMOTULUI.....	4
II.1. Estimarea numărului de persoane	4
II.2. Identificarea problemelor și situațiilor care necesită îmbunătățiri.....	5
III. PROIECTE DE REDUCERE A ZGOMOTULUI REALIZATE ANTERIOR ȘI PROIECTE ÎN DERULARE	5
IV. ACȚIUNI PE CARE AUTORITĂȚILE URMEAZĂ SĂ LE IA ÎN URMĂTORII 5 ANI	5
V. SINTEZA CONSULTĂRILOR PUBLICE	5
VI. MĂSURI DE GESTIONARE A ZGOMOTULUI.....	6
VII. PROGNOZE ALE IMPLEMENTĂRII MĂSURILOR DE GESTIONARE A ZGOMOTULUI....	6
VII.1. Descriere măsură propusă	6
VII.2. Estimare număr de persoane beneficiare ale implementării măsurii propuse.....	7
VIII. STRATEGII PE TERMEN LUNG.....	7

I. DATE GENERALE

I.1. Descrierea generală a drumului

Localizare: Sector de drum între pozițiile km 196+200 – km 205+411 situat pe DN2A, drum national de 209,867 km care leaga in ordine localitatile: Urziceni (DN2), Slobozia, Tandarei, Giurgeni, Vadu Oii, Harsova, Ovidiu, Constanta.

Lungime conform bornaj: 9 211 m

Trafic: număr anual treceri vehicule = 4 118 660.

Sectorul de drum este amplasat la șes având următoarea schemă itinerară

DR	DRUM	KM	M	Informatii
DN	2A	196	225	Intersectie DN 22 parte stanga (UAT Lumina)
DN	2A	197	505	Intrare in localitatea Ovidiu
DN	2A	197	587	Intersectie DJ parte dreapta
DN	2A	199	245	Iesire din localitatea Ovidiu
DN	2A	202	815	Intersectie drum comunal in traversare
DN	2A	203	497	Intersectie DJ parte stanga
DN	2A	204	348	Intersectie drum comunal parte stanga
DN	2A	205	288	Intrare in mun. Constanta

I.2. Autoritatea responsabilă

Autoritatea responsabilă de realizarea cartării strategice a zgomotului și de întocmire a planurilor de acțiune este Compania Națională de Administrare a Infrastructurii Rutiere S.A. (CNAIR S.A.) din cadrul Ministerului Transporturilor.

CNAIR S.A. desfășoară în principal activități de interes public național, în domeniul administrării drumurilor naționale și autostrăzilor, în conformitate cu prevederile OG nr. 43/1997 privind regimul drumurilor, republicată cu modificările și completările ulterioare.

I.3. Cadrul legislativ

În prezent, în România, este în vigoare *Legea nr. 121 din 3 iulie 2019 privind evaluarea și gestionarea zgomotului ambiant.*

I.4. Valorile limită utilizate

Conform *Ordinului Ministrului Mediului și Dezvoltării Durabile, al Ministrului Transporturilor, al Ministrului Sănătății Publice și al Ministrului Internelor și Reformei Administrative nr. 152/558/1119/532-2008 pentru aprobarea Ghidului privind adoptarea valorilor limită și a modului de aplicare a acestora atunci când se elaborează planurile de acțiune, pentru indicatorii L_{zsn} și L_{noapte} în cazul zgomotului produs de traficul rutier pe drumurile principale și în aglomerări, traficul feroviar pe căile ferate principale și în aglomerări, traficul aerian pe aeroporturile mari și/sau urbane și pentru zgomotul produs în zonele de aglomerări unde se desfășoară activități industriale prevăzute în anexa nr. 1 la O.U.G nr. 152/2005 privind prevenirea și controlul integrat al poluării, aprobată cu modificări și completări prin Legea nr. 84/2006, valorile limită în vigoare sunt:*

L _{zsn} – dB(A)			L _{noapte} – dB(A)		
Coloana 1	Coloana 2	Coloana 3	Coloana 4	Coloana 5	Coloana 6
Surse de zgomot	Ținta de atins pentru valorile maxime permise pentru anul 2012	Valori maxime permise	Surse de zgomot	Ținta de atins pentru valorile maxime permise pentru anul 2012	Valori maxime permise
Străzi, drumuri și autostrăzi	65	70	Străzi, drumuri și autostrăzi	50	60

II. DATE OBȚINUTE ÎN URMA REALIZĂRII CARTĂRII ZGOMOTULUI

II.1. Estimarea numărului de persoane

În tabelul de mai jos se prezintă numărul de persoane și de clădiri (locuințe, școli, spitale, clădiri administrative) expuse la zgomotul generat de traficul rutier pentru indicatorii L_{zsn} și L_n, informații care reies din hărțile strategice de zgomot întocmite de CNAIR în 2017:

Localitate	Interval	Estimare numar									
		persoane expuse		locuințe expuse		școli/grădinite expuse		spitale expuse		clădiri administrative expuse	
		Lden	Ln	Lden	Ln	Lden	Ln	Lden	Ln	Lden	Ln
All areas	(dB)										
	45 - 50	6638	3174	2209	1087	0	1	0	0	1	1
	50 - 55	4263	2558	1401	824	0	0	0	0	1	2
	55 - 60	3137	2035	1074	683	1	2	0	0	0	1
	60 - 65	2604	639	837	201	0	0	0	0	2	2
	65 - 70	1674	2	570	1	2	0	0	0	3	0
	70 - 75	397	0	125	0	0	0	0	0	0	0
> 75	0	0	0	0	0	0	0	0	0	0	
Constanta	45 - 50	1171	833	487	349	0	0	0	0	0	0
	50 - 55	617	183	255	76	0	0	0	0	0	0
	55 - 60	825	432	346	179	0	0	0	0	0	0
	60 - 65	182	3	76	1	0	0	0	0	0	0
	65 - 70	429	0	177	0	0	0	0	0	0	0
	70 - 75	3	0	1	0	0	0	0	0	0	0
	> 75	0	0	0	0	0	0	0	0	0	0
Ovidiu	45 - 50	4940	2158	1560	683	0	1	0	0	1	1
	50 - 55	3089	2285	975	720	0	0	0	0	1	2
	55 - 60	2129	1587	673	500	1	2	0	0	0	1
	60 - 65	2331	636	734	200	0	0	0	0	2	2
	65 - 70	1228	2	387	1	2	0	0	0	3	0
	70 - 75	394	0	124	0	0	0	0	0	0	0
	> 75	0	0	0	0	0	0	0	0	0	0
Lumina	45 - 50	527	184	162	56	0	0	0	0	0	0
	50 - 55	558	90	171	28	0	0	0	0	0	0
	55 - 60	184	17	56	5	0	0	0	0	0	0
	60 - 65	90	0	28	0	0	0	0	0	0	0

65 - 70	17	0	5	0	0	0	0	0	0	0	0
70 - 75	0	0	0	0	0	0	0	0	0	0	0
> 75	0	0	0	0	0	0	0	0	0	0	0

Pentru fiecare indicator de zgomot s-a realizat câte o hartă de conflict, respectiv pentru Lzsn și Ln, hărți prin care au fost stabilite zonele cu depășiri ale nivelurilor de zgomot peste valorile limită ale acestora.

Hărțile de conflict pot fi accesate și vizualizate pe site-ul <http://www.cnadnr.ro/ro/accesul-la-informatiile-de-interes-public/harti-strategice-de-zgomot>.

Persoanele care se găsesc în locuințele identificate în interiorul conturilor de conflict pentru Lzsn și Ln sunt expuse zgomotului rutier intens datorită, în special, următoarelor situații:

- Amplasarea caselor în imediata apropiere a drumului național DN2A
- Intensificarea traficului rutier prin creșterea numărului de autovehicule

În urma analizei rezultatelor obținute se observă faptul că există un număr de 2071 persoane expuse peste limita de zgomot de 65 dB pentru indicatorul Lzsn și un număr de 5234 persoane expuse peste limita de 50 dB pentru indicatorul Ln.

II.2. Identificarea problemelor și situațiilor care necesită îmbunătățiri

Zgomotul generat de traficul rutier este o combinație între zgomotul produs de motor, eșapament și contactul anvelopelor cu suprafața de rulare. Intensitatea zgomotului din trafic este influențată de o serie de factori, printre care se regăsesc viteza, intensitatea traficului și tipul de trafic, starea tehnică a vehiculelor, condițiile de drum etc.

În cazul sectorului de drum DN2A, km 196+200 – km 205+411, au fost identificați factori care determină depășirea limitelor admise ale nivelului de zgomot generat de trafic rutier, printre care se numără:

- Numărul mare de autovehicule din trafic;
- Viteza de deplasare a autovehiculelor.

III. PROIECTE DE REDUCERE A ZGOMOTULUI REALIZATE ANTERIOR ȘI PROIECTE ÎN DERULARE

În prezent, nu există proiecte care să contribuie la reducerea zgomotului pe sectorul de drum DN2A, km 196+200 – km 205+411.

IV. ACȚIUNI PE CARE AUTORITĂȚILE URMEAZĂ SĂ LE IA ÎN URMĂTORII 5 ANI

C.N.A.I.R. S.A. are în vedere realizarea în parteneriat cu Autoritățile Locale a unui proiect de izolare fonică a clădirilor rezidențiale care au cel puțin o fațadă expusă la zgomot pe timpul nopții mai mare sau egal cu 50 dB, în localitățile în care s-au înregistrat depășiri ale limitelor de zgomot admise.

Izolarea fonică a clădirilor rezidențiale va asigura un confort acustic necesar persoanelor care locuiesc în proximitatea sectorului de drum analizat în cadrul prezentului plan de acțiune

V. SINTEZA CONSULTĂRILOR PUBLICE

C.N.A.I.R. - S.A. a organizat în perioada consultări publice în vederea finalizării Planurilor de acțiune pentru reducerea zgomotului generat de traficul rutier în localitățile traversate

de drumurile naționale care au înregistrat un trafic anual mai mare de 3 milioane treceri de autovehicule, în conformitate cu prevederile Legii nr.121/2019 privind evaluarea și gestionarea zgomotului ambiant.

Cu scopul informării cetățenilor au fost parcurse următoarele etape:

1. Consultările publice au fost anunțate prin intermediul mas-media, respectiv prin intermediul anunțului afișat în rubrica Diverse din cotidianul cu tiraj național
2. Consultările publice au fost anunțate printr-un comunicat de presă postat pe website-ul CNAIR, comunicat dublat în secțiunea Anunțuri de mediu de o descriere detaliată a scopului și modalității de derulare a consultărilor precum și, în cazul observațiilor și propunerilor, de Declarația specifică de confidențialitate a datelor cu caracter personal.
3. Consultările publice au fost anunțate la nivelul UAT-urilor pe raza cărora traversează sectorul de drum care face obiectul prezentului Plan de acțiune, respectiv prin transmiterea adresei CNAIR nr. care conține detalii privind "*Consultarea publică în vederea finalizării Planului de acțiune pentru reducerea zgomotului generat de traficul rutier pe sectorul de drum național care traversează localitatea*", a anunțului public privind organizarea de Consultări publice, însoțite de un exemplar al prezentului Plan de acțiune (Studiu preliminar), câte un exemplar format A3 al hărților strategice de zgomot și un model de Chestionar cu observații/proponeri către Primăriile Constanța, Ovidiu și Lumina.
4. Propunerile de Planuri de acțiune și hărțile de zgomot aferente acestora au fost puse la dispoziție publicului în mediul online la următoarele adrese: <http://www.cnadnr.ro/ro/transparenta/e-cerere/accesul-la-informatiile-de-interes-public/harti-strategice-de-zgomot> și <http://management-zgomot.cnadnr.ro>.

În urma încheierii procesului de consultare publică au fost demarate următoarele activități:

- verificarea observațiilor și propunerilor din chestionare (în cazul în care acestea au fost completate și transmise);
- finalizarea Planului de acțiune pentru sectorul de drum pe care au fost identificate depășiri ale limitelor de zgomot admise, ținându-se cont de observațiile și propunerile primite.

Pentru sectorul de drum DN2A, km 196+200 – km 205+411 s-a constatat că nu au fost depuse observații/ propunerii în ceea ce privește prezentul Plan de acțiune (Studiu preliminar).

Conform prevederilor în vigoare, pentru informarea publicului, varianta finală a prezentului Plan de acțiune este publicată pe site-ul <http://management-zgomot.cnadnr.ro>, la secțiunea HARTI/2017/Planuri de acțiune 2018.

VI. MĂSURI DE GESTIONARE A ZGOMOTULUI

Planul de acțiune cuprinde măsuri de gestionare și reducere a zgomotului identificate cu prioritate pentru situațiile în care au fost identificate depășiri ale limitelor de zgomot admise.

În cazul sectorului de drum DN2A, km 196+200 – km 205+411, reducerea impactului zgomotului asupra persoanelor expuse se poate realiza prin **izolarea fonică a clădirilor rezidențiale** care au cel puțin o fațadă expusă la zgomot pe timpul nopții mai mare sau egal cu 50 dB.

Termenul de finalizare al proiectului este 31.12.2029 și se intenționează finanțarea lui din fonduri europene nerambursabile din următorul exercițiu financiar 2021-2027.

VII. PROGNOZE ALE IMPLEMENTĂRII MĂSURILOR DE GESTIONARE A ZGOMOTULUI

VII.1. Descriere măsură propusă

În localitățile în care s-au înregistrat depășiri ale limitelor de zgomot admise, CNAIR SA va încheia protocoale cu Autoritățile Locale în vederea izolării fonice a clădirilor rezidențiale care au

cel puțin o fațadă expusă la zgomot pe timpul nopții mai mare sau egal cu 50 dB.

Protocoalele încheiate între CNAIR SA și Autoritățile Locale vor avea în vedere minim următoarele activități, nelimitative:

- CNAIR SA va transmite Autorităților Locale numărul de clădiri rezidențiale pentru care recomandă izolarea fonică și poziția geografică a acestora
- Verificarea respectivelor clădiri de către Autoritățile Locale din punct de vedere al tipului de clădire și transmiterea de informații privind necesitatea pentru alte clădiri necuprinse în listă (nou-construite sau omise din baza de date CNAIR);
- Validarea de către CNAIR a listei finale de clădiri ce pot beneficia de izolarea fonică;
- Obținerea de către Autoritățile Locale a acordului proprietarilor clădirilor validate pentru izolare fonică;
- Realizarea proiectelor tehnice privind izolarea fonică;
- Izolarea fonică a clădirilor;
- CNAIR va asigura sprijin Autorităților Locale în demersurile privind obținerea de fonduri europene nerambursabile pentru finanțarea proiectului.

VII.2. Estimare număr de persoane beneficiare ale implementării măsurii propuse

În tabelul de mai jos se prezintă numărul aproximativ de persoane și de clădiri rezidențiale care au cel puțin o fațadă expusă la zgomot pe timpul nopții mai mare sau egal cu 50 dB și care vor beneficia de izolare fonică pe sectorul de drum național DN2A, km 196+200 – km 205+411. Estimarea are la bază distribuția persoanelor și a locuințelor efectuată în conformitate cu prevederile capitolului 5 din *Raportul privind harta strategică de zgomot aferent sectorului de drum național DN2A, km 196+200 – km 205+411* (publicat pe site-ul <http://management-zgomot.cnadnr.ro>, la secțiunea HĂRTI/2017/Harti strategice de zgomot 2017 în coloana Documentație asociată HSZ.

Localitate	Estimare număr	
	persoane beneficiare	locuințe propuse
Constanta	618	256
Ovidiu	4510	1421
Lumina	107	33

VIII. STRATEGII PE TERMEN LUNG

Pentru minimizarea efectelor adverse ale zgomotului generat de traficul rutier asupra populației riverane drumurilor naționale, CNAIR S.A. are în vedere dezvoltarea, modernizarea și întreținerea rețelei rutiere prin:

- Extinderea rețelei de autostrăzi și drumuri expres
- Construcția de variante ocolitoare
- Implementarea standardelor europene privind transportul intermodal sau combinat
- Accelerarea înnoirii parcului auto cu vehicule electrice și hibrid prin extinderea punctelor de încărcare pe rețeaua de drumuri naționale și autostrăzi

- Reabilitarea și modernizarea rețelei actuale de drumuri naționale în vederea fluidizării traficului rutier
- Asigurarea unui management al traficului adecvat cerințelor actuale

De asemenea, acțiunile de întreținere a drumurilor naționale vor cuprinde lucrări de așternere de covoare asfaltice fonoabsorbante, realizarea de insule de calmare a traficului și montarea de panouri fonoabsorbante în zonele unde comunitățile locale agreează aceste măsuri iar specificul amplasamentului permite.

CNAIR S.A. va colabora permanent cu comunitățile locale prin informarea locuitorilor și prin creșterea gradului de implicare a acestora în programele de reducere a zgomotului generat de traficul rutier.

ANEXĂ LA PLANUL DE ACȚIUNE

GLOSAR DE TERMENI

Definiții de interes – conform *Legii 121/2019 privind evaluarea și gestionarea zgomotului ambiant*:

- **Hartă strategică de zgomot** este definită drept o hartă întocmită pentru evaluarea globală a expunerii la zgomot dintr-o zonă dată cauzat de surse diferite de zgomot sau pentru a stabili previziuni generale pentru o astfel de zonă.
- **L_{zsn}** - indicator de zgomot pentru zi-seară-noapte - indicator de zgomot asociat disconfortului general.
- **L_{noapte}** - indicator de zgomot pentru perioada de noapte - indicator de zgomot asociat tulburării somnului din perioada de noapte.
- **Aglomerare** – reprezintă o parte a unui teritoriu cu o populație al cărui număr depășește 100 000 de locuitori și cu o densitate a populației necesară îndeplinirii condițiilor de zonă urbană.
- **Drum principal** - drum de interes internațional sau național cu un trafic mai mare de 3 milioane de treceri ale vehiculelor anual.
- **Planuri de acțiune** - planuri destinate gestionării problemelor și efectelor cauzate de zgomot, incluzând măsuri de diminuare, dacă este necesar.

1:10000

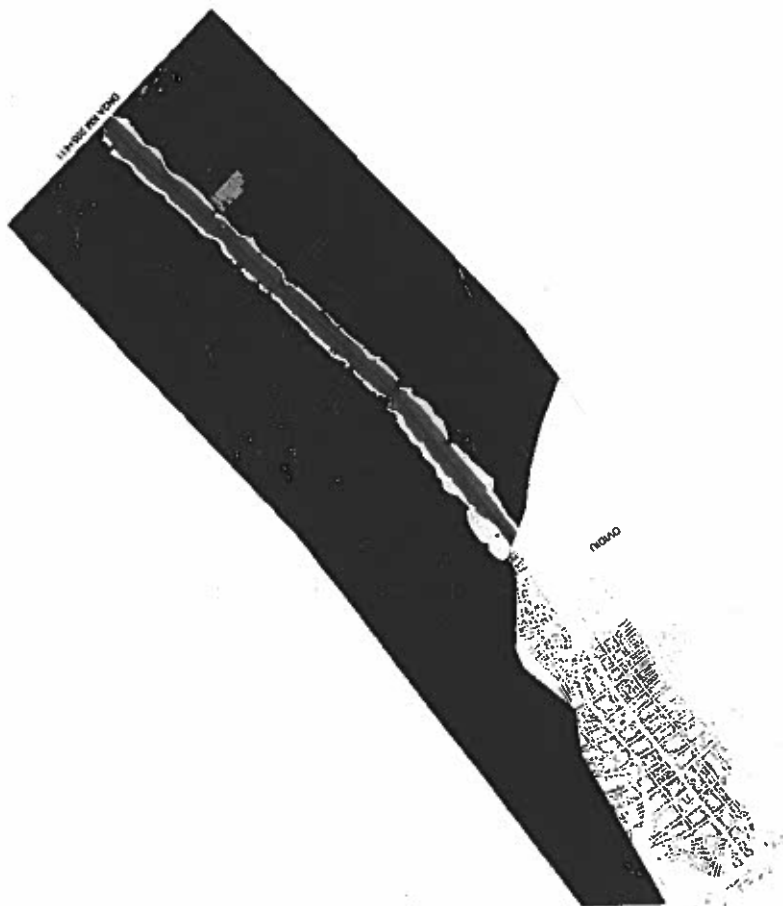

Legend

- Symbol 1: [Symbol] Area of water
- Symbol 2: [Symbol] Forest
- Symbol 3: [Symbol] Cultivated land
- Symbol 4: [Symbol] Other vegetation
- Symbol 5: [Symbol] Road
- Symbol 6: [Symbol] Railway
- Symbol 7: [Symbol] Boundary
- Symbol 8: [Symbol] Spot height
- Symbol 9: [Symbol] Contour interval



1:10000

Scale

1:10000

1:10000

1:10000

1:10000

1:10000

1:10000

1:10000

1:10000

1:10000

1:10000

1:10000

1:10000

1:10000

1:10000

1:10000

1:10000

1:10000

1:10000

1:10000

1:10000

1:10000

1:10000

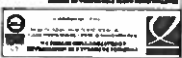

Geographic Institute of the Chinese Academy of Sciences

Beijing, China

1990

1:10000

1:10000

1:10000

1:10000

1:10000

1:10000

1:10000

1:10000

Mapa de la zona
Escala 1:10000

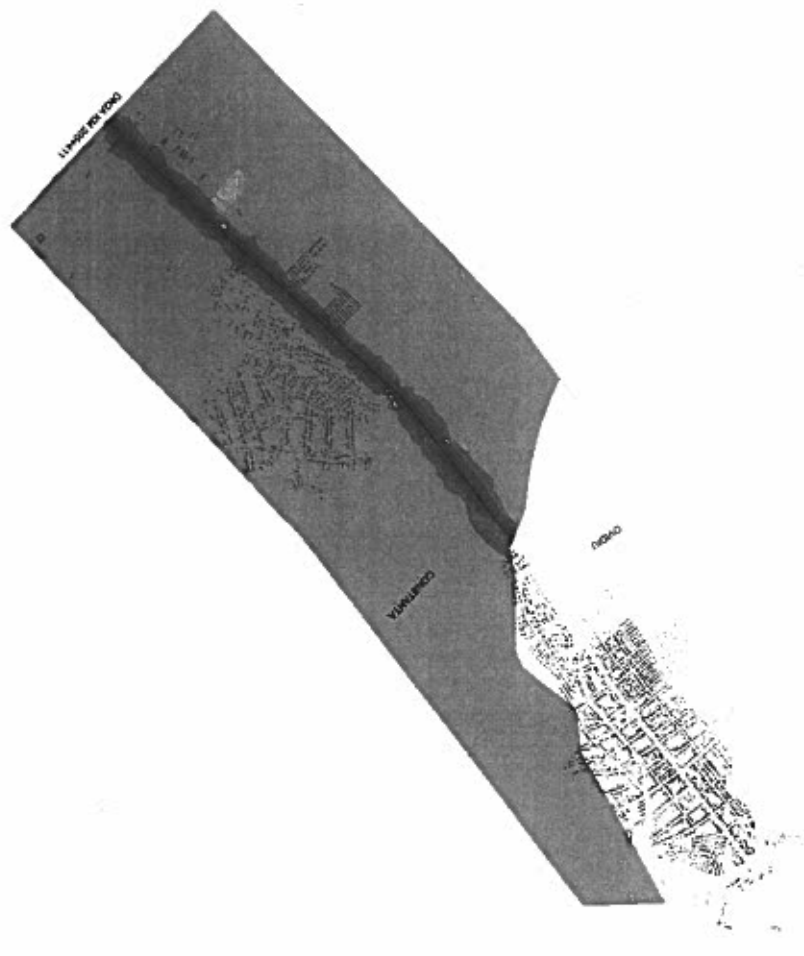

LUMINA
ONDA KM 190+200

- LEGENDA**
- Linea de frontera
 - Zona de reserva
 - Cerro
 - Cerro nevado
 - Cerro helado
 - Cerro helado
 - Cerro nevado
 - Cerro helado
 - Cerro nevado
 - Cerro helado
 - Cerro nevado
- Linea (ds)**
- 75
 - 70
 - 65
 - 60
 - 55

INSTITUTO VENEZOLANO DE INVESTIGACIONES CIENTÍFICAS Y TECNOLÓGICAS
INSTITUTO VENEZOLANO DE INVESTIGACIONES CIENTÍFICAS Y TECNOLÓGICAS
INSTITUTO VENEZOLANO DE INVESTIGACIONES CIENTÍFICAS Y TECNOLÓGICAS